



COMISIA CENTRALĂ A ARBITRILOR



CURSUL DE LICENȚIERE ANUALĂ *pentru arbitri, antrenori și instructori*

COSR Izvorani, 17-18 Ianuarie 2025



Proprietea CCA FRKarate. este interzisă multiplicarea
acestui document fără acordul proprietarului





COMISIA CENTRALĂ A ARBITRILOR



ROLUL ȘI ATRIBUȚIILE UNUI ARBITRU. AVANTAJUL DE A FI ARBITRU

Lector: Daniel MUNTEANU
Secretar CCA

COSR Izvorani, 17-18 Ianuarie 2025



Proprietea CCA FRKarate. este interzisă multiplicarea
acestui document fără acordul proprietarului





COMISIA CENTRALĂ A ARBITRILOR



Cuprins:

1. Rolul arbitrului;
2. Atribuțiile unui arbitru;
3. Avantajul de a fi arbitru.



Proprietea CCA FRKarate. este interzisă multiplicarea
acestui document fără acordul proprietarului





COMISIA CENTRALĂ A ARBITRILOR



1. ROLUL ARBITRULUI

ARBITRU poate fi orice persoană fizică care a practicat sau practică KARATE, și are gradul corespunzător de a oficia într-un meci sau o competiție.

ARBITRU trebuie să fie calificat să conducă concursurile pe probele: Kata (*lupta imaginară*) și Kumite (*lupta cu partener*), oficiale sau amicale.



Proprietea CCA FRKarate. este interzisă multiplicarea acestui document fără acordul proprietarului





COMISIA CENTRALĂ A ARBITRILOR



Calitatea arbitrului derivă din conceptele de corectitudine și consecvență:

- ❖ să fie corect cu fiecare participant (*sportiv*);
- ❖ să fie perceput ca un om corect, drept, de către spectatori (*sportivi, părinți, frați, bunici*).



Proprietea CCA FRKarate. este interzisă multiplicarea acestui document fără acordul proprietarului





COMISIA CENTRALĂ A ARBITRILOR



Categoriile de arbitrii sunt JUDGE și REFEREE.

ARBITRUL este de KATA și/sau KUMITE.

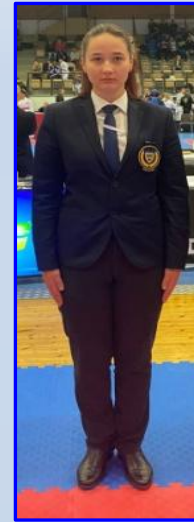

Proprietatea CCA FRKarate. este interzisă multiplicarea
acestui document fără acordul proprietarului





COMISIA CENTRALĂ A ARBITRILOR



KATA	KUMITE
Asistent	Asistent
Judge B	Judge B
Judge A	Judge A
Tatami Manager	Referee B
	Referee A
	Tatami Manager



Proprietatea CCA FRKarate. este interzisă multiplicarea
acestui document fără acordul proprietarului





COMISIA CENTRALĂ A ARBITRILOR



KATA	KUMITE
Asistent (<i>minim 16 ani</i>)	Asistent (<i>minim 16 ani</i>)
Judge B (<i>minim 18 ani</i>)	Judge B (<i>minim 18 ani</i>)
Judge A	Judge A
Tatami Manager	Referee B
	Referee A
	Tatami Manager



Proprietea CCA FRKarate. este interzisă multiplicarea
acestui document fără acordul proprietarului





COMISIA CENTRALĂ A ARBITRILOR



**(ST) SOFTWARE
TECHNICIAN (*Sport Data*)**

**(TM) TATAMI
MANAGER**

**(R) RUNNER/
Kansa Asistent
(*Listier*)**



Proprietatea CCA FRKarate. este interzisă multiplicarea
acestui document fără acordul proprietarului





COMISIA CENTRALĂ A ARBITRILOR



Un **ARBITRU** trebuie să aibe următoarele aptitudini:

- ❖ **Aptitudini psihomotorii;**
- ❖ **Aptitudini senzoriale;**
- ❖ **Aptitudini fizice.**



Proprietea CCA FRKarate. este interzisă multiplicarea acestui document fără acordul proprietarului





COMISIA CENTRALĂ A ARBITRILOR



Aptitudini psihomotorii:

- ❖ Timp de reacție fizică;
- ❖ Coordonarea membrelor;
- ❖ Viteza ajustării răspunsului în funcție de stimul.



Proprietatea CCA FRKarate. este interzisă multiplicarea acestui document fără acordul proprietarului





COMISIA CENTRALĂ A ARBITRILOR



Aptitudini senzoriale:

- ❖ Acuitate (*claritate*) vizuală (*apropiată și la distanță*);
- ❖ Atenție concentrată și distributivă;
- ❖ Claritate în exprimare;
- ❖ Percepție tridimensională.



Proprietea CCA FRKarate. este interzisă multiplicarea acestui document fără acordul proprietarului





COMISIA CENTRALĂ A ARBITRILOR



Aptitudini fizice:

- ❖ Forță și rezistență la efort fizic;
- ❖ Flexibilitate dinamică și întindere musculară;
- ❖ Coordonare trunchi – membre.



Proprietea CCA FRKarate. este interzisă multiplicarea acestui document fără acordul proprietarului





COMISIA CENTRALĂ A ARBITRILOR



2. ATRIBUȚIILE UNUI ARBITRU

- să fie **precis în judecata sa**;
- să **înțeleagă** Regulamentul de arbitraj;
- să fie un **organizator eficient** (*priceput*);
- să știe să lase competiția/ meciul să se desfășoare pentru a se desemna un câștigător;



Proprietatea CCA FRKarate. este interzisă multiplicarea acestui document fără acordul proprietarului





COMISIA CENTRALĂ A ARBITRILOR



- să fie **un educator** (*formator de caractere*) folosind regulile pentru a penaliza lipsa de sportivitate (*incorectitudinea*) sau pentru a avertiza impolitețea;
- să știe **să promoveze** jocul, KARATE-ul, aceasta însemnând, **a permite** să strălucească **elementele spectaculoase** ale meciului iar sportivii cei mai buni să facă ce fac ei cel mai bine: **spectacol** pentru public, conform Regulamentului.



Proprietatea CCA FRKarate. este interzisă multiplicarea acestui document fără acordul proprietarului





COMISIA CENTRALĂ A ARBITRILOR



Ținuta oficială (*uniforma*) pentru arbitri, Judge și Referee, la Kata și Kumite, este următoarea:

- a. Un **sacou bleumarin** la un singur rând de nasturi (*cod culoare 19-4023 TPX*);
- b. **Pantaloni gri-deschis** simpli, fără manșete (*cod culoare 18-0201 TPX*);
- c. O **cămașă albă** cu mânecă scurtă;
- d. **Șosete simple** albastru închis sau negre și **pantofi negri** fără șireturi (*slip-on*) pentru utilizare pe suprafața de concurs;
- e. O **cravată oficială**, purtată fără ac de cravată;
- f. Un **fluier** negru cu un șnur alb discret.



Proprietea CCA FRKarate. este interzisă multiplicarea acestui document fără acordul proprietarului





COMISIA CENTRALĂ A ARBITRILOR



Ținuta oficială (*uniforma*) pentru arbitri, Judge și Referee, la Kata și Kumite, este următoarea:

❖ Un **sacou bleumarin** la un singur rând de nasturi
(*cod culoare 19-4023 TPX*);



Proprietea CCA FRKarate. este interzisă multiplicarea
acestui document fără acordul proprietarului





COMISIA CENTRALĂ A ARBITRILOR



❖ **Pantaloni gri-deschis** simpli, fără manșete
(cod culoare 18-0201 TPX);

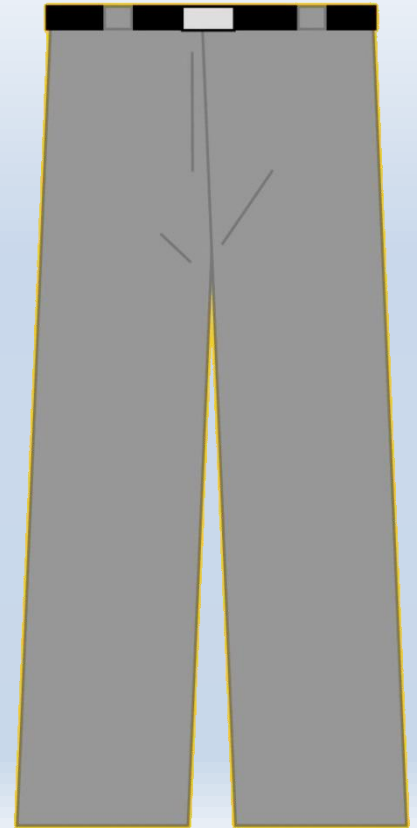

Proprietea CCA FRKarate. este interzisă multiplicarea
acestui document fără acordul proprietarului





COMISIA CENTRALĂ A ARBITRILOR



Ținuta oficială (*uniforma*) pentru arbitri, Judge și Referee, la Kata și Kumite, este următoarea:

- a. Un **sacou bleumarin** la un singur rând de nasturi (*cod culoare 19-4023 TPX*);
- b. **Pantaloni gri-deschis** simpli, fără manșete (*cod culoare 18-0201 TPX*);
- c. O **cămașă albă** cu mânecă scurtă;
- d. **Șosete simple** albastru închis sau negre și **pantofi negri** fără șireturi (*slip-on*) pentru utilizare pe suprafața de concurs;
- e. O **cravată oficială**, purtată fără ac de cravată;
- f. Un **fluier** negru cu un șnur alb discret.



Proprietea CCA FRKarate. este interzisă multiplicarea acestui document fără acordul proprietarului





COMISIA CENTRALĂ A ARBITRILOR



- ❖ O **cămașă albă** cu mânecă scurtă;
- ❖ **Pantofi negri** fără șireturi (*slip-on*) pentru utilizare pe suprafața de concurs și **șosete simple** albastru închis sau negre;

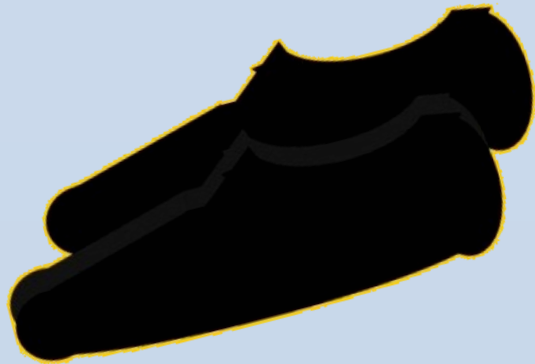

Proprietea CCA FRKarate. este interzisă multiplicarea acestui document fără acordul proprietarului





COMISIA CENTRALĂ A ARBITRILOR



- ❖ O **cravată** oficială, purtată fără ac de cravată;
- ❖ Un **fluier** negru cu un **șnur alb** discret.

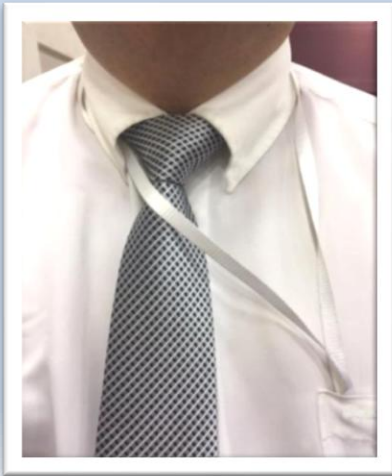

Proprietea CCA FRKarate. este interzisă multiplicarea acestui document fără acordul proprietarului





COMISIA CENTRALĂ A ARBITRILOR



2.1.2 Sunt permise următoarele completări la ținută:

❖ 0 **verighetă** simplă;



❖ Acoperământ religios pentru cap, voluntar,
aprobat de WKF;



Proprietatea CCA FRKarate. este interzisă multiplicarea
acestui document fără acordul proprietarului





COMISIA CENTRALĂ A ARBITRILOR



2.1.2 Sunt permise următoarele completări la ținută:

❖ O agrafă de păr
și cercei discreți;

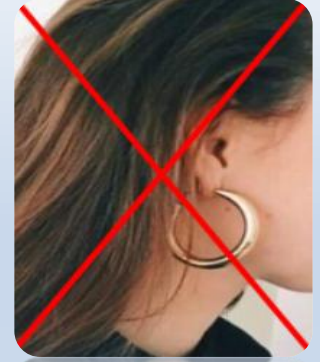

❖ Părul trebuie purtat ridicat de pe umeri, iar machiajul trebuie să fie discret;

❖ Nu pot fi purtați pantofi cu tocuri mai mari de 4 cm împreună cu uniforma.





COMISIA CENTRALĂ A ARBITRILOR



2.1.4. Pentru evenimentele multisport unde este furnizată o **uniformă comună** pentru arbitri de către Comitetul de Organizare Local (*LOC*), pe cheltuiala acestuia, cu aspectul specific evenimentului respectiv.

Uniforma oficială a arbitrilor poate fi înlocuită cu acea uniformă comună, cu condiția ca acest lucru să fie solicitat în scris către WKF de către organizatorul evenimentului și aprobat formal de către WKF.



Proprietatea CCA FRKarate. este interzisă multiplicarea acestui document fără acordul proprietarului





COMISIA CENTRALĂ A ARBITRILOR



2.1.3. Arbitrii trebuie să poarte **uniforma oficială** la toate turneele, briefing-urile și cursurile.



Proprietea CCA FRKarate. este interzisă multiplicarea acestui document fără acordul proprietarului





COMISIA CENTRALĂ A ARBITRILOR



3. AVANTAJUL DE A FI ARBITRU

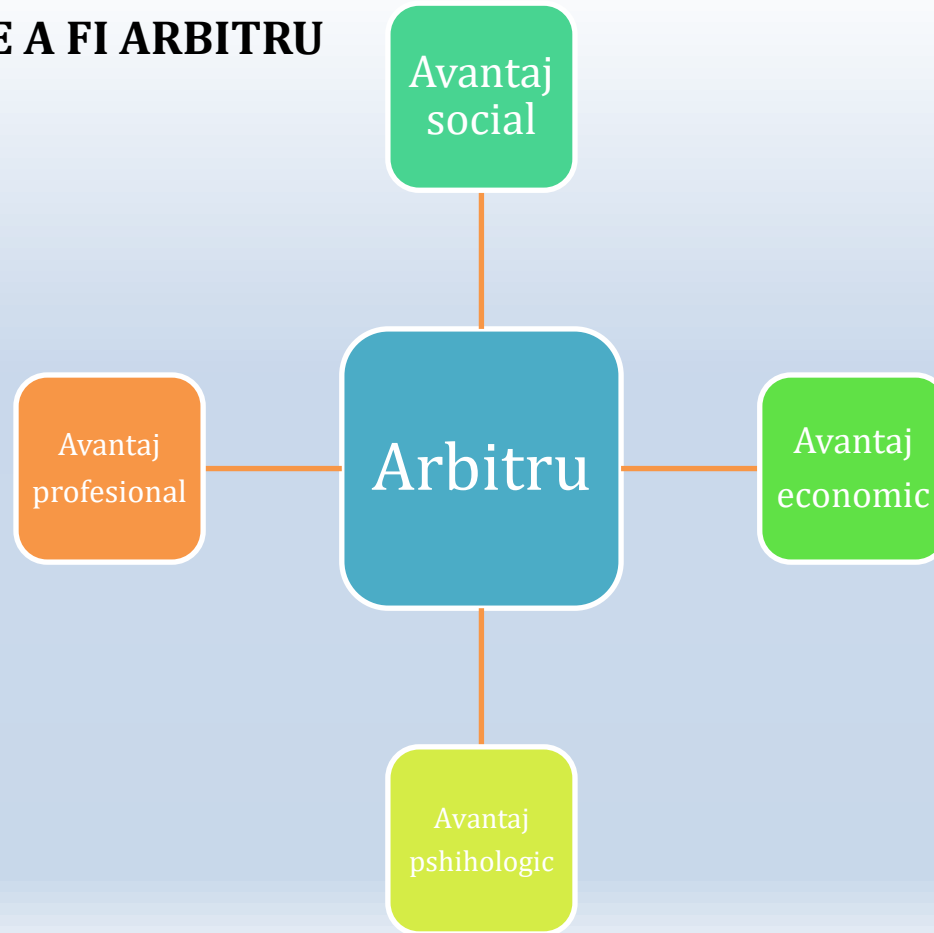

Proprietea CCA FRKarate. este interzisă multiplicarea acestui document fără acordul proprietarului





COMISIA CENTRALĂ A ARBITRILOR



Avantajul profesional:

- ca arbitru nou are acces la informații;
- antrenorul – devine mai bun;
- sportivul – devine mai bun.



Proprietatea CCA FRKarate. este interzisă multiplicarea acestui document fără acordul proprietarului





COMISIA CENTRALĂ A ARBITRILOR



Avantajul social:

- comunicare, evadare din rutina săptămânală: muncă, familie, etc.;
- cunoașterea altor persoane, din alte medii sociale;
- Are posibilitatea să cunoașterea sau vizitarea unor orașe, țări, zone istorice, etc.
- vestimentație unică conform regulamentului.



Proprietea CCA FRKarate. este interzisă multiplicarea acestui document fără acordul proprietarului





COMISIA CENTRALĂ A ARBITRILOR



Avantajul economic:

- i se decontează transportul;
- i se poate oferi cazare după caz;
- i se asigură masa de prânz;
- primește diurna.



Proprietatea CCA FRKarate. este interzisă multiplicarea
acestui document fără acordul proprietarului





COMISIA CENTRALĂ A ARBITRILOR



Avantajul psihologic:

- dezvoltare personală;
- mijloc de petrecere a timpului liber.



Proprietea CCA FRKarate. este interzisă multiplicarea
acestui document fără acordul proprietarului





COMISIA CENTRALĂ A ARBITRILOR



Surse ale satisfacției profesionale:

- ✓ Responsabilitate;
- ✓ Autoritate;
- ✓ Folosirea abilităților individuale;
- ✓ Recunoaștere;
- ✓ Supervizare, accent pe relații umane;
- ✓ Realizare;
- ✓ Practici și politici ale instituției;
- ✓ Autonomie;
- ✓ Munca în echipă.



Proprietatea CCA FRKarate. este interzisă multiplicarea acestui document fără acordul proprietarului





COMISIA CENTRALĂ A ARBITRILOR



**WORLD KARATE
FEDERATION**



WKF
EUROPE



WKF
BALKAN



Proprietatea CCA FRKarate. este interzisă multiplicarea
acestui document fără acordul proprietarului





COMISIA CENTRALĂ A ARBITRILOR



Bibliografie:

1. <https://frkarate.ro/>;
2. <https://www.wkf.net/about-wkf/judges-referees/>;
3. <https://2022.europeankaratefederation.net/judges-referees/>;
4. <https://www.balkankarate.org/judges-referees/>.



Proprietatea CCA FRKarate. este interzisă multiplicarea
acestui document fără acordul proprietarului





COMISIA CENTRALĂ A ARBITRILOR



***”ARBITRUL
este ultima persoană
care finisează sportivul
în performanța sa!”***



Proprietea CCA FRKarate. este interzisă multiplicarea
acestui document fără acordul proprietarului





COMISIA CENTRALĂ A ARBITRILOR



*Vă mulțumesc
pentru
atenția acordată!*



Proprietea CCA FRKarate. este interzisă multiplicarea
acestui document fără acordul proprietarului

